Приложение
к решению Тверской городской Думы
от «_____»_____ № _____
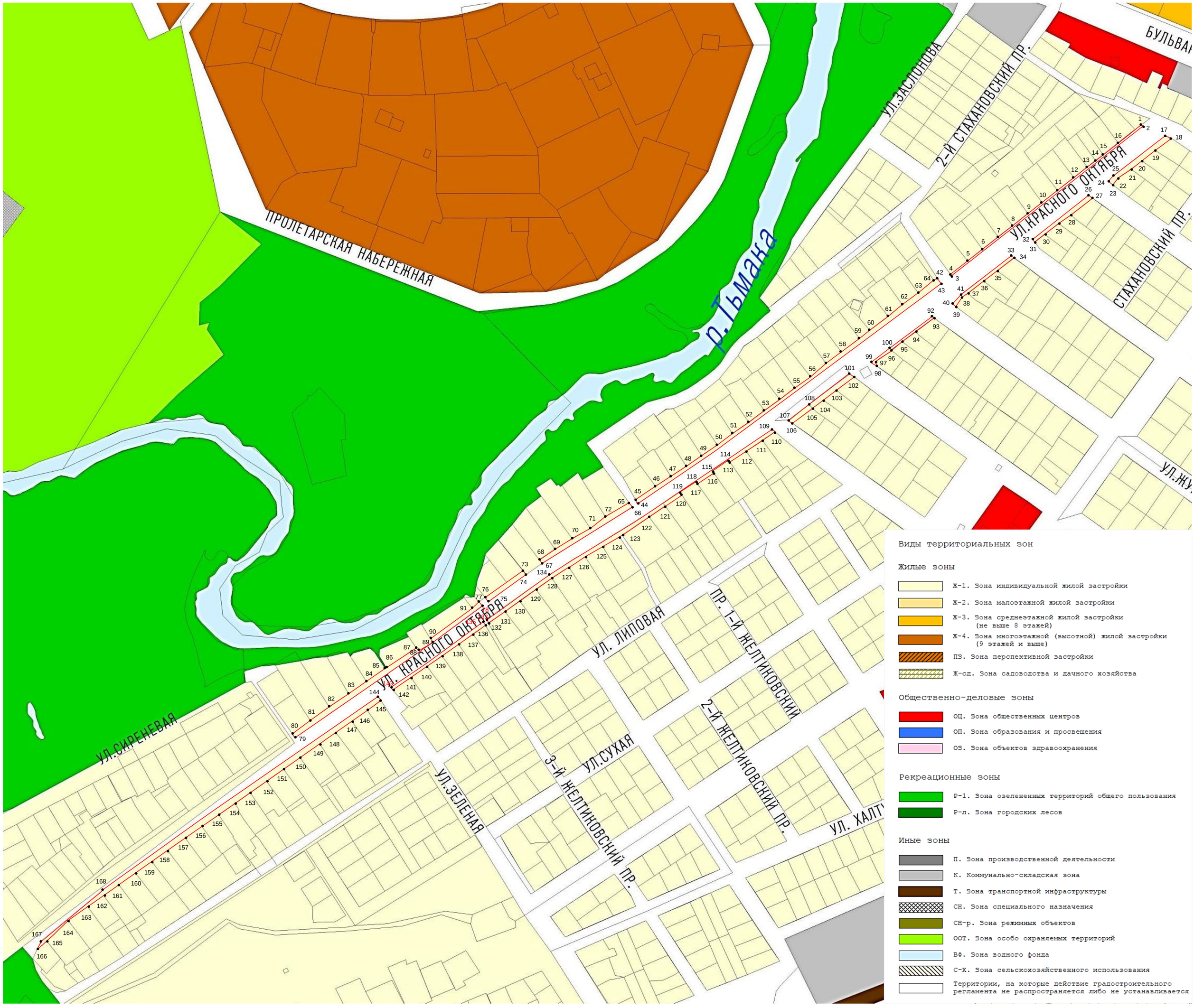
Фрагмент Карты градостроительного зонирования города Твери (Границы территориальных зон)
Правил землепользования и застройки города Твери, утверждённых решением Тверской городской Думы от 02.07.2003 № 71